TOMT. NR. 8, 10, 12, 20, 22, 24, 32, 34, 36 I 3 KV. SIPPERLAVEN, NÄSET, GÖTEBORG.

503555 KS

VATTEN OCH AVLOPPSLEDNINGAR. SKALA 1:50.

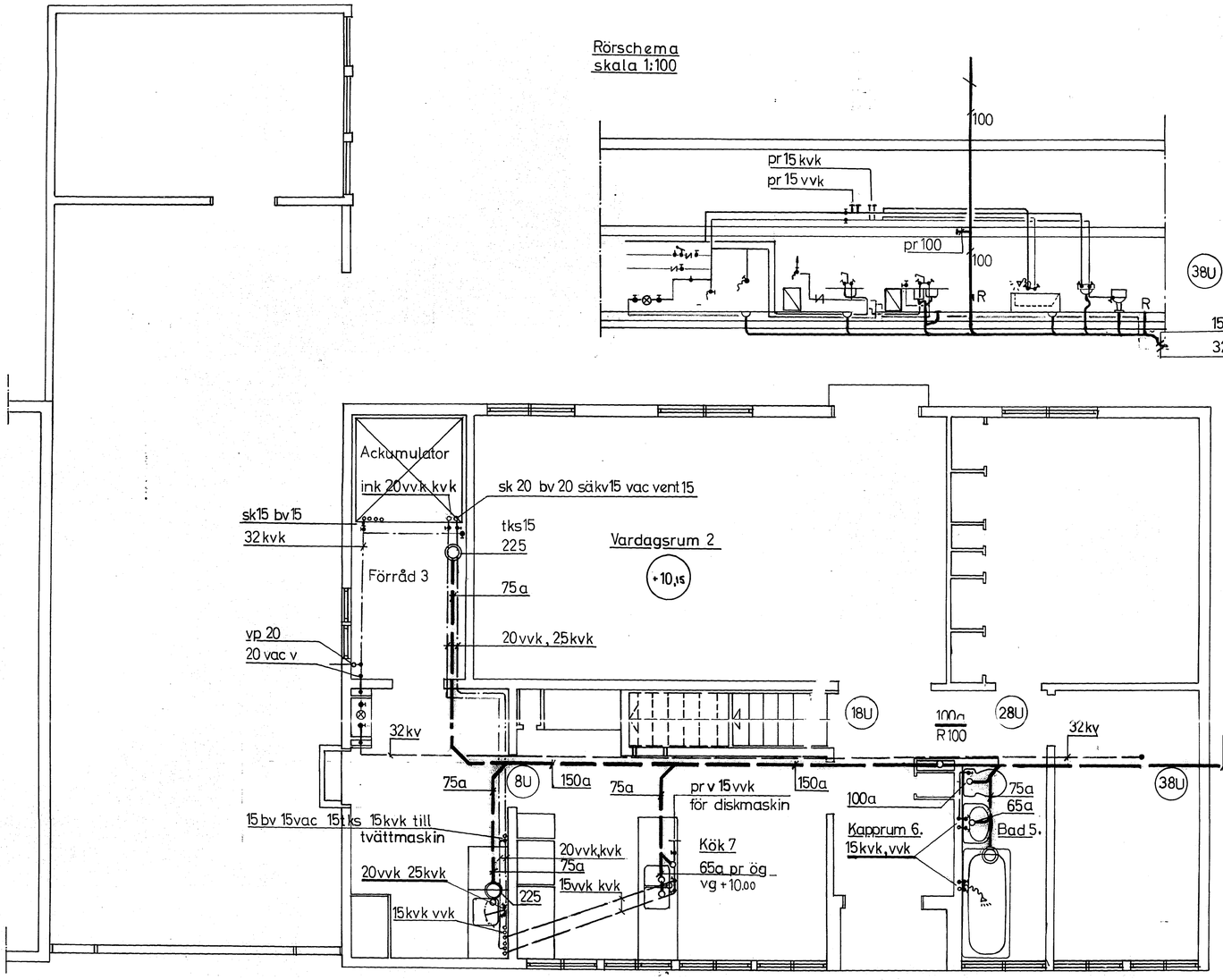

BOTTENPLAN

FÖR INSTALLATION OVAN
BOTTENPLATTA SVARAR
GÖTEBORGS BYGGNADSGILLE

GÖTEBORG DEN 23 MAJ 1967

GÖTEBORGS BYGGNADSGILLE
Rörsvdelningen

VÄG OCH ANLÄGGNINGS AB VANAB
Göteborgskontoret

FASTSTÄLLD AV STADSARKITEKTEN FÖR BYGGNADSNÄMNDENS I GÖTEBORG VÄGNAR
den 13 JUN 1967
betyger, på [illegible]

2974
8-9